



DIRECCIÓN DE ADMISIÓN

FICHA DE INSCRIPCIÓN

77017674

CÓDIGO DEL POSTULANTE

MODALIDAD DE ADMISIÓN: EXAMEN EXTRAORDINARIO 2023 - COMUNIDADES ANDINAS AMAZÓNICAS

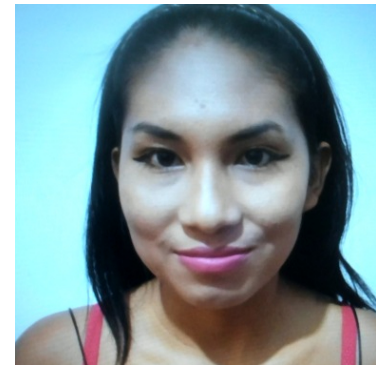

DATOS PRINCIPALES:

RISCO	PALOMINO
APELLIDO PATERNO	APELLIDO MATERNO
KELITA MAVETH	
NOMBRES	
ECOTURISMO	
ESCUELA PROFESIONAL	

DATOS SECUNDARIOS:

DIVINO MAESTRO					
INSTITUCIÓN EDUCATIVA					
PÚBLICA DE GESTIÓN DIRECTA					
TIPO					
UBIGEO I.E.:	CUSCO - LA CONVENCION - KIMBIRI				
LUGAR DE PROCEDENCIA:	CUSCO - LA CONVENCION - KIMBIRI				
COMUNIDAD NATIVA ANARO					
DIRECCIÓN					
LUGAR DE NACIMIENTO:	CUSCO - LA CONVENCION - KIMBIRI				
LUGAR DE INSCRIPCIÓN:	KIMBIRI				
FECHA DE NACIMIENTO:	09/07/2003	EDAD:	19	SEXO :	FEMENINO
TELÉFONO	952149376	DIRECCIÓN ELECTRÓNICA:	Jhudianaramos@gmail.com		
TELÉFONO DE APODERADO:	971507767	APODERADO:	PALOMINO HILARIO MARIA		
IDIOMA	ASHANIKA - LEE,HABLA,ESCRIBE				
DISCAPACIDAD	NO -				

Quillabamba, 18 de marzo del 2023

RECUERDA:

1. LLEVAR DNI Y LA FICHA DE INSCRIPCIÓN.
2. NO PORTAR NINGUN OBJETO NO AUTORIZADO, SEGÚN LO ESTABLECIDO EN EL REGLAMENTO DE ADMISIÓN.
3. NO LLEVAR LAPIZ, BORRADOR, TAJADOR, LA UNIQ LE BRINDARA EN ESTA OPORTUNIDAD
4. **HORA DE INGRESO:** 9:00 A.M. - **CIERRE DE PUERTA** 10:30 A.M.
5. **LUGAR DEL EXAMEN:**Campus Universitario-UNIQ-QUILLABAMBA - (Kimbiri I.E.S. N° 38622 - Inmaculada Concepción) (Vilcabamba I.E.S. Manco Inca) - (Megantoni - I.E.P. N° 64443 Camisea)

Firma del postulante:
Izquierdo

Dedo Índice Derecho Dedo Índice

--	--	--

Observaciones:
