



DIRECCIÓN DE ADMISIÓN

FICHA DE INSCRIPCIÓN

63406836

CÓDIGO DEL POSTULANTE

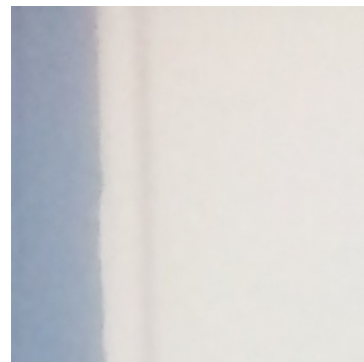

MODALIDAD DE ADMISIÓN: EXTRAORDINARIO-COMUNIDADES ANDINO AMAZÓNICOS 2021

DATOS PRINCIPALES:	
PEÑA	CALDERON
APELLIDO PATERNO	APELLIDO MATERNO
TALY JANET	
NOMBRES	
INGENIERÍA AGRONÓMICA TROPICAL	
ESCUELA PROFESIONAL	

DATOS SECUNDARIOS:			
JOSE PEREYRA KASHIARI			
INSTITUCIÓN EDUCATIVA			
PÚBLICA DE GESTIÓN DIRECTA			
TIPO			
UBIGEO I.E.:	CUSCO - LA CONVENCION - MEGANTONI		
LUGAR DE PROCEDENCIA:	CUSCO - LA CONVENCION - SANTA ANA		
COMUNIDAD NATIVA DE MAYAPO			
DIRECCIÓN			
LUGAR DE NACIMIENTO:	CUSCO - LA CONVENCION - SANTA ANA		
FECHA DE NACIMIENTO:	04/07/2002	EDAD:	18
		SEXO :	FEMENINO
TELÉFONO	975386478	DIRECCIÓN ELECTRÓNICA:	taly2021@gmail.com
TELÉFONO DE APODERADO:	966805240	APODERADO:	Nilton Quíñonez Bascope
IDIOMA	MATSIGENKA - LEE,HABLA,ESCRIBE		
DISCAPACIDAD	NO -		

Quillabamba, 16 de abril del 2021

RECUERDA:

1. DEBES CONTAR CON TU MASCARILLA Y PROTECTOR FACIAL.
2. LLEVAR DNI Y EL REPORTE DE LA FICHA DE INSCRIPCIÓN.
3. LA HORA DE INGRESO A LA UNIQ: ORDINARIO(13:40HRS A 14:50 HRS) Y EXTRAORDINARIO (14:00 HRS A 14:45 HRS)
4. HORA DEL EXAMEN 15:00 HRS HASTA LAS 17:00 HRS.
5. NO PORTAR NINGUN OBJETO NO AUTORIZADO
6. NO LLEVAR LAPIZ, BORRADOR, TAJADOR , LA UNIQ LE BRINDARA EN ESTA OPORTUNIDAD
7. LUGAR DE EXAMEN: SEDE QUILLABAMBA

Firma del postulante:

Dedo Índice Derecho

Dedo Índice Izquierdo

--	--	--

Observaciones: _____