



DIRECCIÓN DE ADMISIÓN

FICHA DE INSCRIPCIÓN

63332707

CÓDIGO DEL POSTULANTE

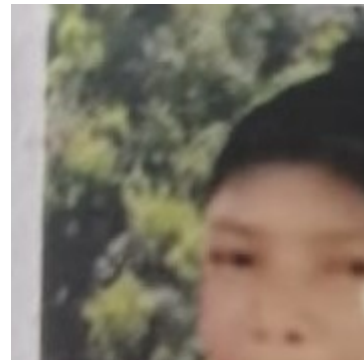

**MODALIDAD DE ADMISIÓN: EXTRAORDINARIO-COMUNIDADES ANDINO
AMAZÓNICOS 2021**

DATOS PRINCIPALES:

PONCIANO	PLAZA
APELLIDO PATERNO	APELLIDO MATERNO
ELVA	
NOMBRES	
INGENIERÍA AGRONÓMICA TROPICAL	
ESCUELA PROFESIONAL	

DATOS SECUNDARIOS:

ELIAS SEBASTIAN KUSHICHINARI					
INSTITUCIÓN EDUCATIVA					
PÚBLICA DE GESTIÓN DIRECTA					
TIPO					
UBIGEO I.E.:			CUSCO - LA CONVENCION - MEGANTONI		
LUGAR DE PROCEDENCIA:			CUSCO - LA CONVENCION - MEGANTONI		
COMUNIDAD DE MIARIA					
DIRECCIÓN					
LUGAR DE NACIMIENTO:			CUSCO - LA CONVENCION - MEGANTONI		
FECHA DE NACIMIENTO:	15/09/2003	EDAD:	17	SEXO :	FEMENINO
TELÉFONO	920105286	DIRECCIÓN ELECTRÓNICA:	poncianoelva4@gmail.com		
TELÉFONO DE APODERADO:	920105286	APODERADO:	JIMENA PIÑO		
IDIOMA	YINE - LEE,HABLA,ESCRIBE				
COMUNIDAD	AMAZÓNICO - YINE				
DISCAPACIDAD	NO -				

Quillabamba, 13 de abril del 2021

RECUERDA:

1. DEBES CONTAR CON TU MASCARILLA Y PROTECTOR FACIAL.
2. LLEVAR DNI Y EL REPORTE DE LA FICHA DE INSCRIPCIÓN.
3. LA HORA DE INGRESO A LA UNIQ: ORDINARIO(13:40HRS A 14:50 HRS) Y EXTRAORDINARIO (14:00 HRS A 14:45 HRS)
4. HORA DEL EXAMEN 15:00 HRS HASTA LAS 17:00 HRS.
5. NO PORTAR NINGUN OBJETO NO AUTORIZADO
6. NO LLEVAR LAPIZ, BORRADOR, TAJADOR , LA UNIQ LE BRINDARA EN ESTA OPORTUNIDAD
7. LUGAR DE EXAMEN: SEDE QUILLABAMBA

Firma del postulante:

Dedo Índice Derecho

Dedo Índice Izquierdo

--	--	--

Observaciones: _____

Registrador: Petronia Montes

Firma: _____