



DIRECCIÓN DE ADMISIÓN

FICHA DE INSCRIPCIÓN

63332262

CÓDIGO DEL POSTULANTE

MODALIDAD DE ADMISIÓN: EXAMEN EXTRAORDINARIO 2023 - COMUNIDADES ANDINAS AMAZÓNICAS

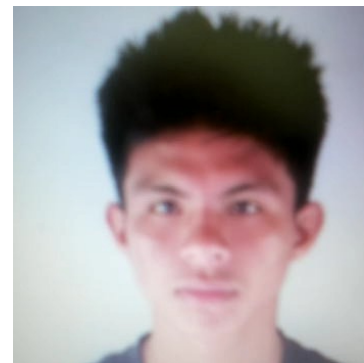

DATOS PRINCIPALES:

ARAÑA	FERNANDEZ
APELLIDO PATERNO	APELLIDO MATERNO
GIMIL ROMELL	
NOMBRES	
INGENIERÍA DE ALIMENTOS	
ESCUELA PROFESIONAL	

DATOS SECUNDARIOS:

64553 TICUMPINIA					
INSTITUCIÓN EDUCATIVA					
PÚBLICA DE GESTIÓN DIRECTA					
TIPO					
UBIGEO I.E.:	CUSCO - LA CONVENCION - MEGANTONI				
LUGAR DE PROCEDENCIA:	CUSCO - LA CONVENCION - MEGANTONI				
COMUNIDAD NATIVA TICUMPINIA					
DIRECCIÓN					
LUGAR DE NACIMIENTO:	CUSCO - LA CONVENCION - MEGANTONI				
LUGAR DE INSCRIPCIÓN:	MEGANTONI (CAMISEA)				
FECHA DE NACIMIENTO:	08/01/2006	EDAD:	17	SEXO :	MASCULINO
TELÉFONO	959401798	DIRECCIÓN ELECTRÓNICA:	MARBENILCI@HOTMAIL.COM		
TELÉFONO DE APODERADO:	959401798	APODERADO:	JOSE CARLOS		
IDIOMA	MATSIGENKA - LEE,HABLA,ESCRIBE				
DISCAPACIDAD	NO -				

Quillabamba, 18 de marzo del 2023

RECUERDA:

1. LLEVAR DNI Y LA FICHA DE INSCRIPCIÓN.
2. NO PORTAR NINGUN OBJETO NO AUTORIZADO, SEGÚN LO ESTABLECIDO EN EL REGLAMENTO DE ADMISIÓN.
3. NO LLEVAR LAPIZ, BORRADOR, TAJADOR, LA UNIQ LE BRINDARA EN ESTA OPORTUNIDAD
4. **HORA DE INGRESO:** 9:00 A.M. - **CIERRE DE PUERTA** 10:30 A.M.
5. **LUGAR DEL EXAMEN:**Campus Universitario-UNIQ-QUILLABAMBA - (Kimbiri I.E.S. N° 38622 - Inmaculada Concepción) (Vilcabamba I.E.S. Manco Inca) - (Megantoni - I.E.P. N° 64443 Camisea)

Firma del postulante:
Izquierdo

Dedo Índice Derecho Dedo Índice

--	--	--

Observaciones: