



DIRECCIÓN DE ADMISIÓN

FICHA DE INSCRIPCIÓN

62353828

CÓDIGO DEL POSTULANTE

MODALIDAD DE ADMISIÓN: PRIMEROS Y SEGUNDOS PUESTOS

DATOS PRINCIPALES:	
SOTO	CURI
APELLIDO PATERNO	APELLIDO MATERNO
LEYDY SHIRLEY	
NOMBRES	
INGENIERÍA CIVIL	
ESCUELA PROFESIONAL	

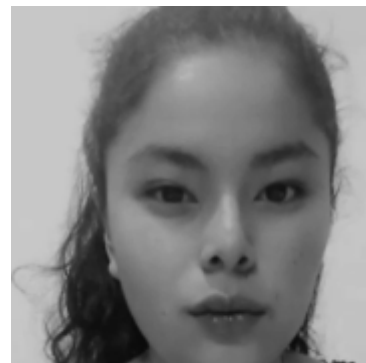

DATOS SECUNDARIOS:					
BUEN MAESTRO					
INSTITUCIÓN EDUCATIVA					
PRIVADA					
TIPO					
UBIGEO I.E.:			CUSCO - LA CONVENCION - SANTA ANA		
LUGAR DE PROCEDENCIA:			CUSCO - LA CONVENCION - SANTA ANA		
PINTOBAMBA GRANDE SN					
DIRECCIÓN					
LUGAR DE NACIMIENTO:			CUSCO - LA CONVENCION - SANTA ANA		
FECHA DE NACIMIENTO:	27/04/2005	EDAD:	16	SEXO :	FEMENINO
TELÉFONO	961806751	DIRECCIÓN ELECTRÓNICA:	jsotavalencia@gmail.com		
TELÉFONO DE APODERADO:	958764451	APODERADO:	JUBENAL SOTO VALENZUELA		
IDIOMA	ESPAÑOL - LEE,HABLA,ESCRIBE				
DISCAPACIDAD	NO -				

Quillabamba, 22 de marzo del 2022

RECUERDA:

1. DEBES CONTAR CON TU MASCARILLA Y PROTECTOR FACIAL.
2. LLEVAR DNI Y EL REPORTE DE LA FICHA DE INSCRIPCIÓN.
3. NO PORTAR NINGUN OBJETO NO AUTORIZADO
4. POSTULANTES DE COMUNIDADES ORIGINARIAS - USO DE VESTIMENTA ORIGINARIA
5. NO LLEVAR LAPIZ, BORRADOR, TAJADOR , LA UNIQ LE BRINDARA EN ESTA OPORTUNIDAD

Firma del postulante:
Izquierdo

Dedo Índice Derecho Dedo Índice

--	--	--

Observaciones: