



## DIRECCIÓN DE ADMISIÓN

### FICHA DE INSCRIPCIÓN

**62353828**

CÓDIGO DEL POSTULANTE

MODALIDAD DE ADMISIÓN: MODALIDAD PRIMERA OPORTUNIDAD 2022-I

DATOS PRINCIPALES:	
SOTO	CURI
APELLIDO PATERNO	APELLIDO MATERNO
LEYDY SHIRLEY	
NOMBRES	
INGENIERÍA CIVIL	
ESCUELA PROFESIONAL	

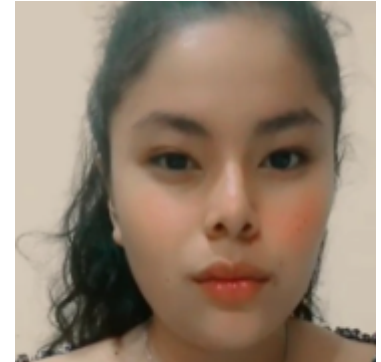

DATOS SECUNDARIOS:					
BUEN MAESTRO					
INSTITUCIÓN EDUCATIVA					
PRIVADA					
TIPO					
UBIGEO I.E.:			CUSCO - LA CONVENCION - SANTA ANA		
LUGAR DE PROCEDENCIA:			CUSCO - LA CONVENCION - SANTA ANA		
PINTOBAMBA GRANDE S/N					
DIRECCIÓN					
LUGAR DE NACIMIENTO:			CUSCO - LA CONVENCION - SANTA ANA		
FECHA DE NACIMIENTO:	27/04/2005	EDAD:	16	SEXO :	FEMENINO
TELÉFONO	961806751	DIRECCIÓN ELECTRÓNICA:	leydys602@gmail.com		
TELÉFONO DE APODERADO:	967885828	APODERADO:	JUVENAL SOTO VALENZUELA		
IDIOMA	ESPAÑOL - LEE,HABLA,ESCRIBE				
DISCAPACIDAD	NO -				

Quillabamba, 26 de noviembre del 2021

#### RECUERDA:

1. DEBES CONTAR CON TU MASCARILLA Y PROTECTOR FACIAL.
2. LLEVAR DNI Y EL REPORTE DE LA FICHA DE INSCRIPCIÓN.
3. LA HORA DE INGRESO A LA I.E. INA 67: (09:00HRS A 10:30 HRS)
4. HORA DEL EXAMEN 11:00 HRS.
5. NO PORTAR NINGUN OBJETO NO AUTORIZADO
6. NO LLEVAR LAPIZ, BORRADOR, TAJADOR , LA UNIQ LE BRINDARA EN ESTA OPORTUNIDAD
7. LUGAR DE EXAMEN: SEDE QUILLABAMBA

Firma del postulante:  
Izquierdo

Dedo Índice Derecho    Dedo Índice

--	--	--

Observaciones: