



DIRECCIÓN DE ADMISIÓN

FICHA DE INSCRIPCIÓN

60419451

CÓDIGO DEL POSTULANTE

MODALIDAD DE ADMISIÓN: EXAMEN ORDINARIO 2023

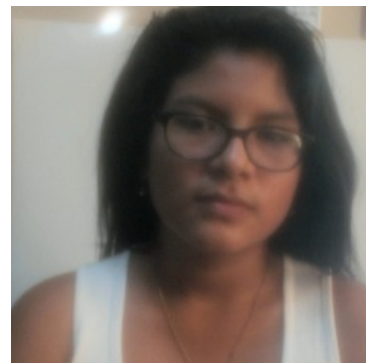

DATOS PRINCIPALES:	
CONDORI	LIMACHI
APELLIDO PATERNO	APELLIDO MATERNO
VELU YESENIA	
NOMBRES	
CONTABILIDAD	
ESCUELA PROFESIONAL	

DATOS SECUNDARIOS:					
LA INMACULADA					
INSTITUCIÓN EDUCATIVA					
PÚBLICA DE GESTIÓN DIRECTA					
TIPO					
UBIGEO I.E.:			CUSCO - LA CONVENCION - SANTA ANA		
LUGAR DE PROCEDENCIA:			CUSCO - LA CONVENCION - SANTA ANA		
MACAMANGO					
DIRECCIÓN					
LUGAR DE NACIMIENTO:			CUSCO - LA CONVENCION - SANTA ANA		
FECHA DE NACIMIENTO:	20/05/2006	EDAD:	16	SEXO :	FEMENINO
TELÉFONO	948219760	DIRECCIÓN ELECTRÓNICA:	velucondorilimachi@gmail.com		
TELÉFONO DE APODERADO:	948219760	APODERADO:	YUDITH LIMACHI		
IDIOMA	ESPAÑOL - LEE,HABLA,ESCRIBE				
DISCAPACIDAD	NO -				

Quillabamba, 26 de abril del 2023

RECUERDA:

1. LLEVAR DNI Y LA FICHA DE INSCRIPCIÓN.
2. NO PORTAR NINGUN OBJETO NO AUTORIZADO, SEGÚN LO ESTABLECIDO EN EL REGLAMENTO DE ADMISIÓN.
3. NO LLEVAR LAPIZ, BORRADOR, TAJADOR, LA UNIQ LE BRINDARA EN ESTA OPORTUNIDAD
4. HORA DE INGRESO: 9:00 A.M. - CIERRE DE PUERTA 10:30 A.M.
5. LUGAR DEL EXAMEN: Campus Universitario-UNIQ-QUILLABAMBA

Firma del postulante:
Izquierdo

Dedo Índice Derecho Dedo Índice

--	--	--

Observaciones: