



DIRECCIÓN DE ADMISIÓN

FICHA DE INSCRIPCIÓN

60149444

CÓDIGO DEL POSTULANTE

MODALIDAD DE ADMISIÓN: EXAMEN EXTRAORDINARIO 2023 - COMUNIDADES ANDINAS AMAZÓNICAS

DATOS PRINCIPALES:

ARONE	GALINDO
APELLIDO PATERNO	APELLIDO MATERNO
SAYLA EDITH	
NOMBRES	
INGENIERÍA AGRONÓMICA TROPICAL	
ESCUELA PROFESIONAL	

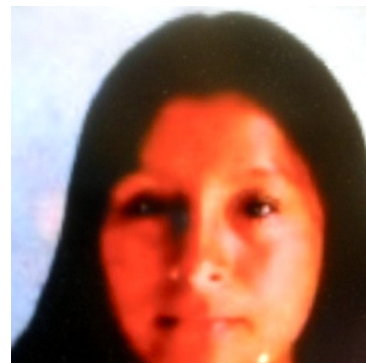

DATOS SECUNDARIOS:

38634					
INSTITUCIÓN EDUCATIVA					
PÚBLICA DE GESTIÓN DIRECTA					
TIPO					
UBIGEO I.E.:	CUSCO - LA CONVENCION - VILLA KINTIARINA				
LUGAR DE PROCEDENCIA:	CUSCO - LA CONVENCION - VILLA KINTIARINA				
COMUNIDAD NATIVA LIMATAMBO					
DIRECCIÓN					
LUGAR DE NACIMIENTO:	CUSCO - LA CONVENCION - KIMBIRI				
LUGAR DE INSCRIPCIÓN:	KIMBIRI				
FECHA DE NACIMIENTO:	07/04/2006	EDAD:	16	SEXO :	FEMENINO
TELÉFONO	979359960	DIRECCIÓN ELECTRÓNICA:	Jhudianaramos@gmail.com		
TELÉFONO DE APODERADO:	961177988	APODERADO:	GALINDO ESCALANTE REINALDA		
IDIOMA	MATSIGENKA - LEE,HABLA,ESCRIBE				
DISCAPACIDAD	NO -				

Quillabamba, 18 de marzo del 2023

RECUERDA:

- LLEVAR DNI Y LA FICHA DE INSCRIPCIÓN.
- NO PORTAR NINGUN OBJETO NO AUTORIZADO, SEGÚN LO ESTABLECIDO EN EL REGLAMENTO DE ADMISIÓN.
- NO LLEVAR LAPIZ, BORRADOR, TAJADOR, LA UNIQ LE BRINDARA EN ESTA OPORTUNIDAD
- HORA DE INGRESO:** 9:00 A.M. - **CIERRE DE PUERTA** 10:30 A.M.
- LUGAR DEL EXAMEN:** Campus Universitario-UNIQ-QUILLABAMBA - (Kimiri I.E.S. N° 38622 - Inmaculada Concepción) (Vilcabamba I.E.S. Manco Inca) - (Megantoni - I.E.P. N° 64443 Camisea)

Firma del postulante:
Izquierdo

Dedo Índice Derecho Dedo Índice

--	--	--

Observaciones: