



DIRECCIÓN DE ADMISIÓN

FICHA DE INSCRIPCIÓN

76352061
CÓDIGO DEL POSTULANTE

MODALIDAD DE ADMISIÓN: CEPRE 2025

DATOS PRINCIPALES:	
APAZA	ASTETE
APELLIDO PATERNO	APELLIDO MATERNO
MARICIELO	
NOMBRES	
INGENIERÍA AGRONÓMICA TROPICAL	
ESCUELA PROFESIONAL	

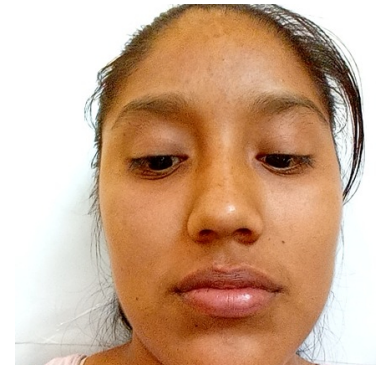

DATOS SECUNDARIOS:					
MANCO II					
INSTITUCIÓN EDUCATIVA					
PÚBLICA DE GESTIÓN DIRECTA					
TIPO					
UBIGEO I.E.:	CUSCO - LA CONVENCION - SANTA ANA				
LUGAR DE PROCEDENCIA:	CUSCO - LA CONVENCION - ECHARATE				
PACCHAC GRANDE					
DIRECCIÓN					
LUGAR DE NACIMIENTO:	CUSCO - LA CONVENCION - SANTA ANA				
FECHA DE NACIMIENTO:	13/04/2005	EDAD:	19	SEXO :	FEMENINO
TELÉFONO	951979831	DIRECCIÓN ELECTRÓNICA:	Maricieloapazaastete@gmail.com		
TELÉFONO DE APODERADO:	968565855	APODERADO:	ISMAEL APAZA GALLEGOS		
IDIOMA	ESPAÑOL - LEE,HABLA,ESCRIBE				
DISCAPACIDAD	NO -				

Quillabamba, 3 de marzo del 2025

RECUERDA:

1. LLEVAR DNI Y FICHA DE INSCRIPCIÓN.
2. NO PORTAR OBJETOS NO AUTORIZADOS: COMO CELULARES, USB, BILLETERAS, LLAVEROS, OBJETOS METÁLICOS, CASACAS O POLERAS CON CAPUCHA.
3. VESTIR ROPA DEPORTIVA SIN METALES.
3. LA UNIQ NO SE HACE RESPONSABLE POR LA CUSTODIA DE OBJETOS PERSONALES.
4. **HORA DE INGRESO:** 7:00 A.M. - **CIERRE DE PUERTA** 09:00 A.M.(HORA EXACTA)
5. **LUGAR DEL EXAMEN:**Campus Universitario-UNIQ-QUILLABAMBA

Firma del postulante:
Izquierdo

Dedo Índice Derecho Dedo Índice

--	--	--

Observaciones:
