



## DIRECCIÓN DE ADMISIÓN

### FICHA DE INSCRIPCIÓN

**76352061**  
CÓDIGO DEL POSTULANTE

MODALIDAD DE ADMISIÓN: CEPRE 2025

DATOS PRINCIPALES:	
APAZA	ASTETE
<b>APELLIDO PATERNO</b>	<b>APELLIDO MATERNO</b>
MARICIELO	
<b>NOMBRES</b>	
INGENIERÍA DE ALIMENTOS	
<b>ESCUELA PROFESIONAL</b>	

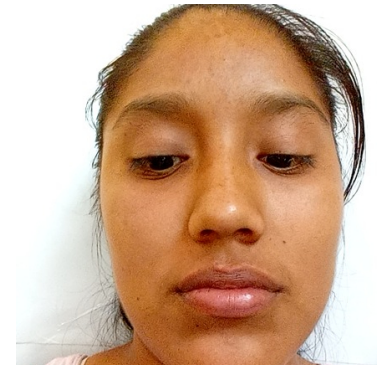

DATOS SECUNDARIOS:					
MANCO II					
<b>INSTITUCIÓN EDUCATIVA</b>					
PÚBLICA DE GESTIÓN DIRECTA					
<b>TIPO</b>					
<b>UBIGEO I.E.:</b>	CUSCO - LA CONVENCION - SANTA ANA				
<b>LUGAR DE PROCEDENCIA:</b>	CUSCO - LA CONVENCION - ECHARATE				
PACCHAC GRANDE					
<b>DIRECCIÓN</b>					
<b>LUGAR DE NACIMIENTO:</b>	CUSCO - LA CONVENCION - SANTA ANA				
<b>FECHA DE NACIMIENTO:</b>	13/04/2005	<b>EDAD:</b>	19	<b>SEXO :</b>	FEMENINO
<b>TELÉFONO</b>	951979831	<b>DIRECCIÓN ELECTRÓNICA:</b>	Maricieloapazaastete@gmail.com		
<b>TELÉFONO DE APODERADO:</b>	968565855	<b>APODERADO:</b>	ISMAEL APAZA GALLEGOS		
<b>IDIOMA</b>	ESPAÑOL - LEE,HABLA,ESCRIBE				
<b>DISCAPACIDAD</b>	NO -				

Quillabamba, 3 de marzo del 2025

#### RECUERDA:

1. LLEVAR DNI Y FICHA DE INSCRIPCIÓN.
2. NO PORTAR OBJETOS NO AUTORIZADOS: COMO CELULARES, USB, BILLETERAS, LLAVEROS, OBJETOS METÁLICOS, CASACAS O POLERAS CON CAPUCHA.
3. VESTIR ROPA DEPORTIVA SIN METALES.
3. LA UNIQ NO SE HACE RESPONSABLE POR LA CUSTODIA DE OBJETOS PERSONALES.
4. **HORA DE INGRESO:** 7:00 A.M. - **CIERRE DE PUERTA** 09:00 A.M.(HORA EXACTA)
5. **LUGAR DEL EXAMEN:**Campus Universitario-UNIQ-QUILLABAMBA

Firma del postulante:  
Izquierdo

Dedo Índice Derecho    Dedo Índice

--	--	--

Observaciones:

---