



DIRECCIÓN DE ADMISIÓN

FICHA DE INSCRIPCIÓN

76095758
CÓDIGO DEL POSTULANTE

MODALIDAD DE ADMISIÓN: EXAMEN ORDINARIO 2026

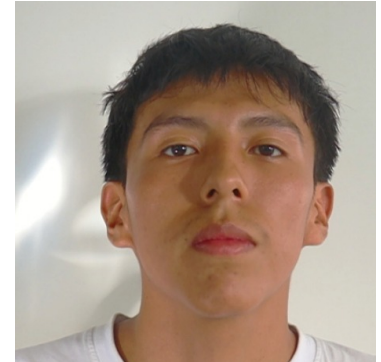

DATOS PRINCIPALES:	
AYERVE	AYMA
APELLIDO PATERNO	APELLIDO MATERNO
GUIDO	
NOMBRES	
INGENIERÍA AGRONÓMICA TROPICAL	
ESCUELA PROFESIONAL	

DATOS SECUNDARIOS:					
INA 67					
INSTITUCIÓN EDUCATIVA					
PÚBLICA DE GESTIÓN DIRECTA					
TIPO					
UBIGEO I.E.:			CUSCO - LA CONVENCION - SANTA ANA		
LUGAR DE PROCEDENCIA:			CUSCO - LA CONVENCION - SANTA ANA		
JR. CHUYAPI					
DIRECCIÓN					
LUGAR DE NACIMIENTO:			CUSCO - LA CONVENCION - SANTA ANA		
LUGAR DE INSCRIPCIÓN:			QUILLABAMBA		
FECHA DE NACIMIENTO:	16/11/2005	EDAD:	20	SEXO :	MASCULINO
TELÉFONO	912948755	DIRECCIÓN ELECTRÓNICA:	guidoayerve6@gmail.com		
TELÉFONO DE APODERADO:	936832398	APODERADO:	MARGARITA AYMA MARQUEZ		
IDIOMA	ESPAÑOL - LEE,HABLA,ESCRIBE				
DISCAPACIDAD	NO -				

Quillabamba, 9 de marzo del 2026

RECUERDA:

1. LLEVAR DNI Y FICHA DE INSCRIPCIÓN.
2. NO PORTAR OBJETOS NO AUTORIZADOS: COMO CELULARES, USB, BILLETERAS, LLAVEROS, OBJETOS METÁLICOS, CASACAS O POLERAS CON CAPUCHA.
3. VESTIR ROPA DEPORTIVA SIN METALES.
3. LA UNIQ NO SE HACE RESPONSABLE POR LA CUSTODIA DE OBJETOS PERSONALES.
4. HORA DE INGRESO: 7:00 A.M. - CIERRE DE PUERTA 09:00 A.M.(HORA EXACTA)
5. LUGAR DEL EXAMEN:Campus Universitario-UNIQ-QUILLABAMBA

Firma del postulante:
Izquierdo

Dedo Índice Derecho Dedo Índice

--	--	--

Observaciones: