



DIRECCIÓN DE ADMISIÓN

FICHA DE INSCRIPCIÓN

71266945
CÓDIGO DEL POSTULANTE

MODALIDAD DE ADMISIÓN: CEPRE 2025

DATOS PRINCIPALES:	
CARRASCO	MEZA
APELLIDO PATERNO	APELLIDO MATERNO
KRISTELL GABRIELA	
NOMBRES	
INGENIERÍA CIVIL	
ESCUELA PROFESIONAL	

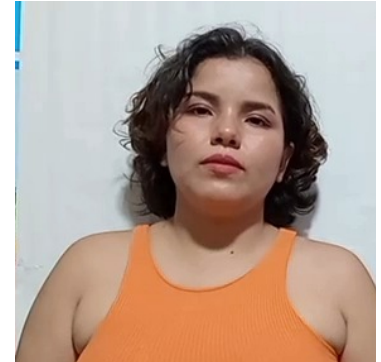

DATOS SECUNDARIOS:			
3081 ALMIRANTE MIGUEL GRAU SEMINARIO			
INSTITUCIÓN EDUCATIVA			
PÚBLICA DE GESTIÓN DIRECTA			
TIPO			
UBIGEO I.E.:	LIMA - LIMA - SAN MARTIN DE PORRES		
LUGAR DE PROCEDENCIA:	CUSCO - LA CONVENCION - KIMBIRI		
AV. TUPAC AMARU			
DIRECCIÓN			
LUGAR DE NACIMIENTO:	AYACUCHO - LA MAR - SANTA ROSA		
FECHA DE NACIMIENTO:	17/04/1999	EDAD:	25
		SEXO :	FEMENINO
TELÉFONO	914937753	DIRECCIÓN ELECTRÓNICA:	Krisscarrascomeza@gmail.com
TELÉFONO DE APODERADO:	949022446	APODERADO:	PALACIOS SALAZAR JIMMY MARTIN
IDIOMA	ESPAÑOL - LEE,HABLA,ESCRIBE		
DISCAPACIDAD	NO -		

Quillabamba, 11 de marzo del 2025

RECUERDA:

1. LLEVAR DNI Y FICHA DE INSCRIPCIÓN.
2. NO PORTAR OBJETOS NO AUTORIZADOS: COMO CELULARES, USB, BILLETERAS, LLAVEROS, OBJETOS METÁLICOS, CASACAS O POLERAS CON CAPUCHA.
3. VESTIR ROPA DEPORTIVA SIN METALES.
3. LA UNIQ NO SE HACE RESPONSABLE POR LA CUSTODIA DE OBJETOS PERSONALES.
4. HORA DE INGRESO: 7:00 A.M. - CIERRE DE PUERTA 09:00 A.M.(HORA EXACTA)
5. LUGAR DEL EXAMEN:Campus Universitario-UNIQ-QUILLABAMBA

Firma del postulante:
Izquierdo

Dedo Índice Derecho Dedo Índice

--	--	--

Observaciones: