



DIRECCIÓN DE ADMISIÓN

FICHA DE INSCRIPCIÓN

62280825

CÓDIGO DEL POSTULANTE

MODALIDAD DE ADMISIÓN: CEPRE 2025

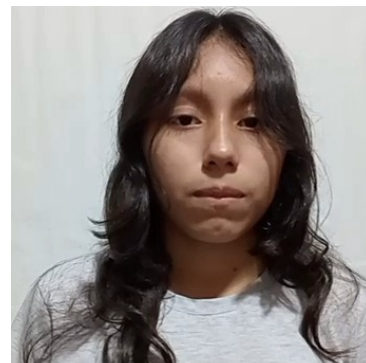

DATOS PRINCIPALES:

EGUILUZ	VALLEJOS
APELLIDO PATERNO	APELLIDO MATERNO
DAFNE FABIANA	
NOMBRES	
CONTABILIDAD	
ESCUELA PROFESIONAL	

DATOS SECUNDARIOS:

SAN FRANCISCO					
INSTITUCIÓN EDUCATIVA					
PÚBLICA DE GESTIÓN DIRECTA					
TIPO					
UBIGEO I.E.:			AYACUCHO - LA MAR - AYNA		
LUGAR DE PROCEDENCIA:			CUSCO - LA CONVENCION - KIMBIRI		
AV. TUPAC AMARU					
DIRECCIÓN					
LUGAR DE NACIMIENTO:			AYACUCHO - HUAMANGA - AYACUCHO		
FECHA DE NACIMIENTO:	01/04/2006	EDAD:	18	SEXO :	FEMENINO
TELÉFONO	927631095	DIRECCIÓN ELECTRÓNICA:	Dafneequiluzvallejo@gmail.com		
TELÉFONO DE APODERADO:	914138220	APODERADO:	LIZ VALLEJOS TOMAYLLA		
IDIOMA	ESPAÑOL - LEE,HABLA,ESCRIBE				
DISCAPACIDAD	NO -				

Quillabamba, 7 de marzo del 2025

RECUERDA:

1. LLEVAR DNI Y FICHA DE INSCRIPCIÓN.
2. NO PORTAR OBJETOS NO AUTORIZADOS: COMO CELULARES, USB, BILLETERAS, LLAVEROS, OBJETOS METÁLICOS, CASACAS O POLERAS CON CAPUCHA.
3. VESTIR ROPA DEPORTIVA SIN METALES.
3. LA UNIQ NO SE HACE RESPONSABLE POR LA CUSTODIA DE OBJETOS PERSONALES.
4. **HORA DE INGRESO:** 7:00 A.M. - **CIERRE DE PUERTA** 09:00 A.M.(HORA EXACTA)
5. **LUGAR DEL EXAMEN:**Campus Universitario-UNIQ-QUILLABAMBA

Firma del postulante:
Izquierdo

Dedo Índice Derecho Dedo Índice

--	--	--

Observaciones:
