



DIRECCIÓN DE ADMISIÓN

FICHA DE INSCRIPCIÓN

61457429

CÓDIGO DEL POSTULANTE

MODALIDAD DE ADMISIÓN: EXAMEN ORDINARIO 2026

DATOS PRINCIPALES:

YAMPI	HUAMANI
APELLIDO PATERNO	APELLIDO MATERNO
NAHOMY MISHHELL	
NOMBRES	
ECONOMÍA	
ESCUELA PROFESIONAL	

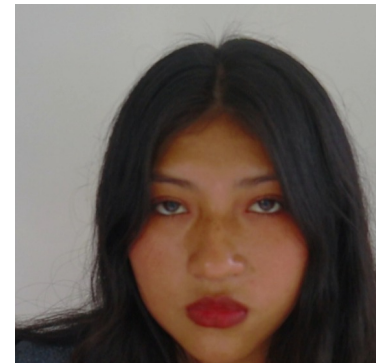

DATOS SECUNDARIOS:

40049 CORONEL FRANCISCO BOLOGNESI CERVANTES			
INSTITUCIÓN EDUCATIVA			
PÚBLICA DE GESTIÓN DIRECTA			
TIPO			
UBIGEO I.E.:	AREQUIPA - AREQUIPA - CAYMA		
LUGAR DE PROCEDENCIA:	CUSCO - LA CONVENCION - SANTA ANA		
PROLONGACIÓN LUIS NIETO MIRANDA			
DIRECCIÓN			
LUGAR DE NACIMIENTO:	CUSCO - LA CONVENCION - SANTA ANA		
LUGAR DE INSCRIPCIÓN:	QUILLABAMBA		
FECHA DE NACIMIENTO:	17/11/2008	EDAD:	17
		SEXO :	FEMENINO
TELÉFONO	927613086	DIRECCIÓN ELECTRÓNICA:	nahomymishellyampihuamani@gmail.com
TELÉFONO DE APODERADO:	974044993	APODERADO:	Eduardo Yampi Florez
IDIOMA	ESPAÑOL - LEE,HABLA,ESCRIBE		
DISCAPACIDAD	NO -		

Quillabamba, 9 de marzo del 2026

RECUERDA:

1. LLEVAR DNI Y FICHA DE INSCRIPCIÓN.
2. NO PORTAR OBJETOS NO AUTORIZADOS: COMO CELULARES, USB, BILLETERAS, LLAVEROS, OBJETOS METÁLICOS, CASACAS O POLERAS CON CAPUCHA.
3. VESTIR ROPA DEPORTIVA SIN METALES.
3. LA UNIQ NO SE HACE RESPONSABLE POR LA CUSTODIA DE OBJETOS PERSONALES.
4. **HORA DE INGRESO:** 7:00 A.M. - **CIERRE DE PUERTA** 09:00 A.M.(HORA EXACTA)
5. **LUGAR DEL EXAMEN:**Campus Universitario-UNIQ-QUILLABAMBA

Firma del postulante:
Izquierdo

Dedo Índice Derecho Dedo Índice

--	--	--

Observaciones:
