



## DIRECCIÓN DE ADMISIÓN

### FICHA DE INSCRIPCIÓN

**60604460**

CÓDIGO DEL POSTULANTE

MODALIDAD DE ADMISIÓN: EXAMEN EXTRAORDINARIO 2025 - COMUNIDADES ANDINAS AMAZÓNICAS

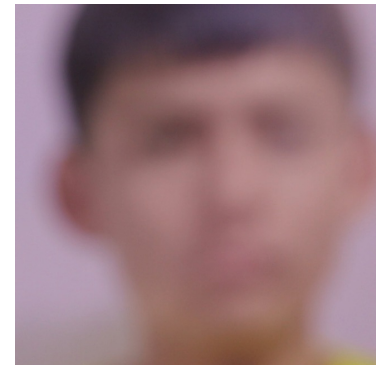

#### DATOS PRINCIPALES:

PALOMINO	ANAYA
APELLIDO PATERNO	APELLIDO MATERNO
KENNY ALBERT	
NOMBRES	
INGENIERÍA CIVIL	
ESCUELA PROFESIONAL	

#### DATOS SECUNDARIOS:

INTERCULTURAL BILINGUE ASHANINGA MACHIGUENGA					
INSTITUCIÓN EDUCATIVA					
PÚBLICA DE GESTIÓN DIRECTA					
TIPO					
UBIGEO I.E.:	CUSCO - LA CONVENCION - KIMBIRI				
LUGAR DE PROCEDENCIA:	CUSCO - LA CONVENCION - KIMBIRI				
CC.NN SAMPANTUARI					
DIRECCIÓN					
LUGAR DE NACIMIENTO:	CUSCO - LA CONVENCION - KIMBIRI				
LUGAR DE INSCRIPCIÓN:	QUILLABAMBA				
FECHA DE NACIMIENTO:	23/09/2007	EDAD:	17	SEXO :	MASCULINO
TELÉFONO	926442943	DIRECCIÓN ELECTRÓNICA:	carmeli26231@gmail.com		
TELÉFONO DE APODERADO:	926442943	APODERADO:	ANAYA SOTO CARMELI		
IDIOMA	ASHANIKA - LEE,HABLA,ESCRIBE				
DISCAPACIDAD	NO -				

Quillabamba, 15 de enero del 2025

#### RECUERDA:

1. LLEVAR DNI Y FICHA DE INSCRIPCIÓN.
2. NO PORTAR OBJETOS NO AUTORIZADOS: COMO CELULARES, USB, BILLETERAS, LLAVEROS, OBJETOS METÁLICOS, CASACAS O POLERAS CON CAPUCHA.
3. VESTIR ROPA DEPORTIVA SIN METALES.
3. LA UNIQ NO SE HACE RESPONSABLE POR LA CUSTODIA DE OBJETOS PERSONALES.
4. HORA DE INGRESO: 7:00 A.M. - CIERRE DE PUERTA 09:00 A.M.(HORA EXACTA)
5. LUGAR DEL EXAMEN:Campus Universitario-UNIQ-QUILLABAMBA

Firma del postulante:  
Izquierdo

Dedo Índice Derecho    Dedo Índice

--	--	--

Observaciones: