



DIRECCIÓN DE ADMISIÓN

FICHA DE INSCRIPCIÓN

60292647

CÓDIGO DEL POSTULANTE

MODALIDAD DE ADMISIÓN: CEPRE 2025

DATOS PRINCIPALES:

VILLAFUERTE	BAEZ
APELLIDO PATERNO	APELLIDO MATERNO
DANIEL GUSTAVO	
NOMBRES	
INGENIERÍA AGRONÓMICA TROPICAL	
ESCUELA PROFESIONAL	

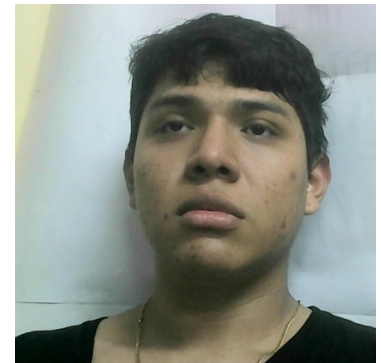

DATOS SECUNDARIOS:

INA 67					
INSTITUCIÓN EDUCATIVA					
PÚBLICA DE GESTIÓN DIRECTA					
TIPO					
UBIGEO I.E.:			CUSCO - LA CONVENCION - SANTA ANA		
LUGAR DE PROCEDENCIA:			CUSCO - LA CONVENCION - SANTA ANA		
PINTOBAMBA GRANDE					
DIRECCIÓN					
LUGAR DE NACIMIENTO:			CUSCO - LA CONVENCION - MARANURA		
FECHA DE NACIMIENTO:		11/01/2008	EDAD:		17
SEXO :		MASCULINO			
TELÉFONO		943355669	DIRECCIÓN ELECTRÓNICA:		danielitovill@gmail.com
TELÉFONO DE APODERADO:		974949848	APODERADO:		VLADIMIR VILLAFUERTE MEDINA
IDIOMA		ESPAÑOL - LEE,HABLA,ESCRIBE			
DISCAPACIDAD		NO -			

Quillabamba, 26 de febrero del 2025

RECUERDA:

1. LLEVAR DNI Y FICHA DE INSCRIPCIÓN.
2. NO PORTAR OBJETOS NO AUTORIZADOS: COMO CELULARES, USB, BILLETERAS, LLAVEROS, OBJETOS METÁLICOS, CASACAS O POLERAS CON CAPUCHA.
3. VESTIR ROPA DEPORTIVA SIN METALES.
3. LA UNIQ NO SE HACE RESPONSABLE POR LA CUSTODIA DE OBJETOS PERSONALES.
4. HORA DE INGRESO: 7:00 A.M. - CIERRE DE PUERTA 09:00 A.M.(HORA EXACTA)
5. LUGAR DEL EXAMEN:Campus Universitario-UNIQ-QUILLABAMBA

Firma del postulante:
Izquierdo

Dedo Índice Derecho Dedo Índice

--	--	--

Observaciones: