



DIRECCIÓN DE ADMISIÓN

FICHA DE INSCRIPCIÓN

60271069

CÓDIGO DEL POSTULANTE

MODALIDAD DE ADMISIÓN: EXAMEN ORDINARIO 2025

DATOS PRINCIPALES:	
PALOMINO	TELLO
APELLIDO PATERNO	APELLIDO MATERNO
MIGUEL EUCLIDES	
NOMBRES	
INGENIERÍA AGRONÓMICA TROPICAL	
ESCUELA PROFESIONAL	

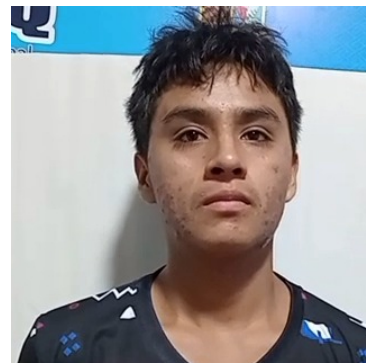

DATOS SECUNDARIOS:			
38634			
INSTITUCIÓN EDUCATIVA			
PÚBLICA DE GESTIÓN DIRECTA			
TIPO			
UBIGEO I.E.:	CUSCO - LA CONVENCION - VILLA KINTIARINA		
LUGAR DE PROCEDENCIA:	CUSCO - LA CONVENCION - VILLA KINTIARINA		
CC.NN LIMATAMBO			
DIRECCIÓN			
LUGAR DE NACIMIENTO:	AYACUCHO - VÍCTOR FAJARDO - HUANCAPI		
LUGAR DE INSCRIPCIÓN:	KIMBIRI		
FECHA DE NACIMIENTO:	19/11/2007	EDAD:	17
		SEXO :	MASCULINO
TELÉFONO	928545465	DIRECCIÓN ELECTRÓNICA:	Jhudianaramos@gmail.com
TELÉFONO DE APODERADO:	917652488	APODERADO:	TELLO VELASQUE VILMA
IDIOMA	ESPAÑOL - LEE,HABLA,ESCRIBE		
DISCAPACIDAD	NO -		

Quillabamba, 18 de marzo del 2025

RECUERDA:

1. LLEVAR DNI Y FICHA DE INSCRIPCIÓN.
2. NO PORTAR OBJETOS NO AUTORIZADOS: COMO CELULARES, USB, BILLETERAS, LLAVEROS, OBJETOS METÁLICOS, CASACAS O POLERAS CON CAPUCHA.
3. VESTIR ROPA DEPORTIVA SIN METALES.
3. LA UNIQ NO SE HACE RESPONSABLE POR LA CUSTODIA DE OBJETOS PERSONALES.
4. **HORA DE INGRESO:** 7:00 A.M. - **CIERRE DE PUERTA** 09:00 A.M.(HORA EXACTA)
5. **LUGAR DEL EXAMEN:**Campus Universitario-UNIQ-QUILLABAMBA

Firma del postulante:
Izquierdo

Dedo Índice Derecho Dedo Índice

--	--	--

Observaciones:
